LAPU SARAKSTS

Lapa	Nosaukums	Piezīmes
	Elektrotehniskie rasējumi	
ELT-1	Vispārīgie rādītāji	
ELT-2	Proj. apgaismojuma elektriska shēma	
ELT-3	Apgaismojuma kabeļu projektējamās trases izvietojuma plāns	M 1:500
ELT-4	Apgaismojuma kabeļu projektējamās trases izvietojuma plāns	M 1:500
ELT-5	Proj. apgaismojuma sadalnes AS-1 shēma	

SITUĀCIJAS PLĀNS

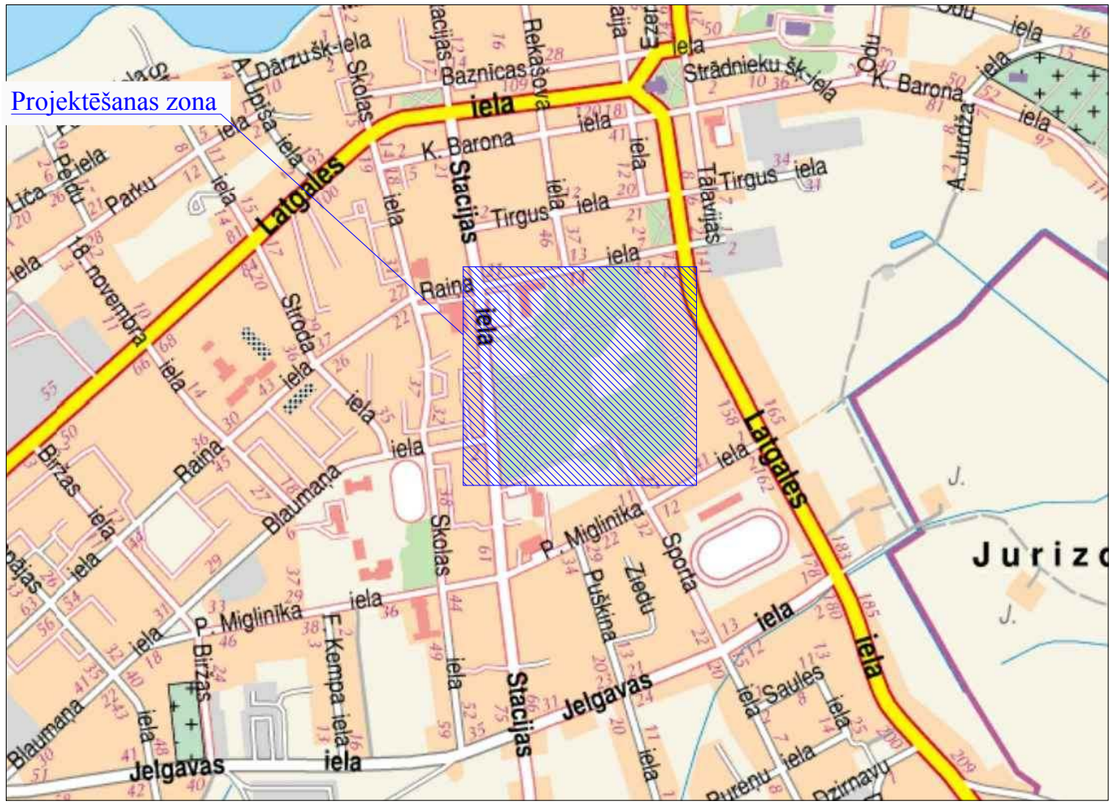

NORĀDĪJUMI

1. Projekts "Apgaismojuma renovācija slēpošanas trasei Ludzas pilsētas parkā Stacijas ielā 38, Ludzā, Ludzas novadā" izstrādāts saskaņā ar Ludzas novada pašvaldības projektēšanas uzdevumu.
2. Projektā paredzēta apgaismojuma tīkla renovācija slēpošanas trasei Ludzas pilsētas parkā Stacijas ielā 38.
3. Saskaņā ar tehniskiem noteikumiem zemsprieguma līniju izbūvē pielietot NYY-J-1-5x10 mm2 kabeli Ø50mm caurulē un uzstādīt 6m apgaismojuma balstus ar 1m kronšteinu.
4. Projektējamos kabeļus ieguldīt tranšejā 0,7m dziļumā no zemes virsmas un noklāt ar kabeļu signāla un aizsardzības lentu. Šķērsojot ceļus vai grāvjus kabeļus guldīt cietās caurulēs Ø110mm 1m dziļumā. Zem šķērsojamajiem ceļiem papildus tiek noguldīta rezerves caurule Ø110mm 1m dziļumā. Ja kabeļa guldīšanas attālums no koka ir mazāks par 2m, ar rokām atrakt koka saknes, nebojājot tās, ielikt plastmasas cauruli, aizbērt, pēc tam ievilkt kabeli. Pēc darbu pabeigšanas ir jāatjauno zālāji.
5. Projektējamās trases ieguldīšanas zonā izcirst krūmus 1m attālumā no abām pusēm.
6. Pirms projektējamo balstu montāžas, veikt esošo komunikāciju (kabeļu) skatrakumus un precizēt to novietojumu plānā (dabā) un projektā.
7. Zem projektējamā ielu apgaismojuma balsta betona pamata guldīt akmens šķembas 0,2m biezumā.
8. Projektējamos apgaismojuma kabeļus visā garumā ievilkt plastikāta Ø50mm caurulēs.
9. Visus darbus veic tikai pēc vertikālās planēšanas darbu beigšanas (saskaņā ar Vertikālo plānēšanu).
10. Visas piesaistes precizēt būvniecības laikā atbilstoši reālajai situācijai.
11. Būvdarbu laikā nodrošināt esošo un jauno būvējamo inženiertīklu aizsardzību un nostiprināšanu.
12. Celtniecības darbus veikt atbilstoši tehniskajam projektam un Latvijas būvnoteikumiem. Pirms būvdarbu uzsākšanas izsaukt visu ieinteresēto organizāciju pārstāvjus, lai uz vietas precizētu esošo inženiertīklu atrašanās vietu. Būvējot projektētos inženiertīklus ņemt vērā stāvokli uz vietas. Nepieciešamības gadījumā koriģēt to būves vietu, informējot projekta autorus.
13. Pēc projektējamās trases izbūves esošās demontējamās iekārtas un kabeļus nodot SIA "STRAVA" atbilstošai struktūrvienībai. Projektējamo kabeļu zonās esošos nedarbojošos v/spr. un z/spr. kabeļus izrakt un nodot SIA "STRAVA" atbilstošai struktūrvienībai.
14. Visus montāžas darbus veikt ievērojot Elektroietaišu izbūves noteikumus un Latvijas Būvnormatīvu prasības.

Sastādīja I.Semjonovs

ŠĪ BŪVPROJEKTA "ELT" DAĻAS RIŠINĀJUMI ATBILST LATVIJAS BŪVNORMATĪVIEM, KĀ ARĪ CITU NORMATĪVO AKTU PRASĪBĀM.

BŪVPROJEKTA DAĻAS VADĪTĀJS: I.Semjonovs (vārds, uzvārds)

72-AM-25/10 Sertifikāta Nr.

20.01.2012 (datums) (paraksts)

KODS	IZMAIŅAS	IZPILDĪJA	DATUMS

SIA "MKM Engineering"
D.Brantkalna 13-60, LV1082, Rīga
e-pasts: mkm.europe@gmail.com

PASŪTĪTĀJS **Ludzas novada pašvaldība**

PASŪTĪJUMA NR. **0052/2012**

OBJEKTS
Apgaismojuma renovācija slēpošanas trasei
Ludzas pilsētas parkā Stacijas ielā 38, Ludzā, Ludzas novadā

Sad.vad.	I.Semjonovs		20.01.2012.
Izstrādaja	I.Semjonovs		20.01.2012.

RASĒJUMA NOSAUKUMS **Vispārīgie rādītāji**

STADIJA	LAPA	LAPAS
TP	1	5

PROJEKTA DOKUMENTĀCIJA NAV IZMANTOJAMA CITU OBJEKTU PROJEKTĒŠANAI UN CELTNIECĪBAI BEZ SASKAŅOŠANAS AR SIA "MKM Engineering"

MĒROGS b/m ARHĪVA NR. 0052/2012

MARKA **ELT**

SERTIF. NR. **72-AM-56/09**