

LATVIJAS REPUBLIKAS VALSTS ZEMES DIENESTS

1024

LUDZAS RAJONA NODAĻA

Ludzas rajona _____ Ludza _____ pagasta

BLAUMANA - 4

_____ ZEMES

Ēku un būvju
inventarizācijas lieta

Biroja vadītājs _____

199—,gads

W

VZD Ludzas rajona nodaļas NĪFB namīpašuma kartīte

Inv. Lieta Nr. 1024

Veidlapa Nr. _____
Īpašnieku kategorija _____

Ludzas rajons Ludza pilsēta _____ pagasts māju nos. _____
iela Brūnāja mājas Nr. 4 kvartāls Nr. _____ grupa Nr. _____ grunts Nr. _____

I Uz zemes gabala atrodošos celtņu īpašnieki

Datums	Īpašnieka uzvārds, vārds, personas kods	Ideālā daļa	Dokumenti, kas nosaka īpašuma tiesības
18976.	Ludzas pilbētas		
5.11	dome	1/8	
	(Ludzas I. V. dūsskola)		

II Zemes gabala eksplikācija (kv. m.)

Ieraksta datums	Visas zemes gabala laukums	Tai skaitā					Zemes gabals izdalīts ar lēmumu	Papildus gabals	
		apbūves laukums	pagalms	sakņu dārzs	augļu dārzs	pārējie		lēmums	platība
18976.		12105							
5.11									

III Uz zemes gabala atrodošās būves

Ieraksta datums	Lī-ters	Nosau-kums	Materiāls	Izmēri				Atjaunošanas vērtība		Nolieto-šanās %	Pašrei-zejā vērtība
				garums	augstums	laukums	tilpums	vienība	kopējā		
18976.	I	zogs	mēt.	406.25	1.5	610,-			7332	45	4033
5.11	II	DAGALMS	A/BET.			1275-			6336	40	4162
									14268		8195

IV Atzīmes par īpašuma tiesību ierobežojumiem

Piezīmes: _____

N + V.

V Uz zemes gabala atrodošās celtnes

Nr.	Celtnes nosaukums	Materiāls		stāvu skaits	Apbūvēt laukums m ²	Augstums	Tilpums m ³	Atjaun. vērt. Ls	Nolito- šanās %	Pašreiz. vērtība Ls
		sienu	jumtu							
1	SKOLA	ķieģi	ŠIF.	1	906.1	15.6/17.0	12817	110995	41	65487
2	NOLIKTAVA	ķieģi	ŠIF	1	198.7	2.9	460	1776	50	888
3	- - -	"	"	1	48.1	2.3	139	538	50	265
4	Šķūnis	cietais	"	1	37.6	2.7	264	614	-	614
								2928		1771

VI Ēku un būvju vērtība latos

Nosaukums	Atjaunoša- nas vērtība	Pašreizējā vērtība	Atjaunoša- nas vērtība	Pašreizējā vērtība	Atjaunoša- nas vērtība	Pašreizējā vērtība	Atjaunoša- nas vērtība	Pašreizējā vērtība
Pamatceltnes	110995	65487						
Palīgceltnes	2928	1771						
Izbūves	14268	8195						
KOPĀ	128191	75453						
	1997.gada	55.11.	1997.gada		1997.gada		1997.gada	
Izpildīja:	[Signature]							
Pārbaudīja:								

VZD Ldzas rajona NĪFB vadītājs: _____ / V. Krokšs/

Z.V.

PLĀNA EKSPĻIKĀCIJA

Inv. lieta Nr. 1024

Celtnei Nr. 1

Ludza rajons _____ pagasts _____

Pilsēta, ciemats Ludza iela Nr. 4

kvartāls Nr. _____ grupa Nr. _____ grunts _____

Ieraksta datums	Slāvs	Dzīvokļu Nr.	Istabu Nr.	Istabu nosaukums	Laukums pēc iekšējiem izmēriem m ²						Istabas iekšējais augstums
					ēkas kopējā platība	lietderīgā platība	tajā skaitā		māc. kabīnētis	palīglaukums	
							dzīvojamā platība ar apkuri	dzīvojamā platība bez apkures			
1	2	3	4	5	6	7	8	9	10	11	12
1997. g.	I		1	koridors	4.74					4.74	3.60
3.11			2	telpa	2.86					2.86	
			3	kabīnētis	16.12					16.12	
			4	---	16.12					16.12	
			5	---	16.38					16.38	
			6	priekštelpa	5.17					5.17	
			7	tualete	8.40					8.40	
			8	skurņa telpa	40.36					40.36	
			9	telpa	4.88					4.88	
			10	katlu telpa	34.39					34.39	
			11	darbnīca	17.73					17.73	
			12	māc. kabīnētis	28.00				28.00		
			13	---	20.62				20.62		
			14	kabīnētis	15.94					15.94	
			15	māc. kabīnētis	49.33				49.33		
			16	tualete	9.42					9.42	
			17	priekštelpa	5.36					5.36	
			18	skurņa telpa	15.40					15.40	
			19	priekštelpa	3.11					3.11	
			20	stāvētore	2.21					2.21	
			21	↓	2.21					2.21	
			22	↓	2.30					2.30	
			23	↓	2.38					2.38	
			24	↓	2.38					2.38	
			25	↓	2.34					2.34	
			26	↓	2.34					2.34	
			27	↓	2.38					2.38	
			28	↓	2.38					2.38	

34		2.38			2.38	
35		4.37			4.37	
36	priekštelpt	2.62			2.62	
37	koridors	155.41			155.41	
38	darbnieka	74.48	74.48			3.20
39	---	58.64	58.64			0
40	Ēdāmzāle	51.10	51.10		51.10	3.60
41	virtuve	34.60	34.60		34.60	
42	kapņu telpt	15.61	15.61		15.61	
43	priekštelpt	3.18	3.18		3.18	
44	holikarta	8.43	8.43		8.43	
45	telpt	11.19	11.19		11.19	
46	koridors	5.29	5.29		5.29	
47	---	1.68	1.68		1.68	
48	noļindaņa	2.28	2.28		2.28	
	kopa	749.30	1220.8		517.22	



PLĀNA EKSPĻIKĀCIJA

Inv. lieta Nr. 1024Cēlini Nr. 1Ludza rajons

pagasts

Pilsēta, ciemats

LudzaBrānu ielaIela Nr. 4

Kvartāls Nr. _____ grupa Nr. _____ grunts _____

Laukums pēc iekšējiem izmēriem m²

Ieraksta datums	Stāvs	Dzīvokļu Nr.	Istabu Nr.	Istabu nosaukums	Laukums pēc iekšējiem izmēriem m ²						Istabas iekšējais augstums		
					ēkas kopējā platība	iedzīvojamā platība	tajā skaitā		māc. kabīnē	palīglaukums			
1	2	3	4	5			6	7			8	9	10
<u>1997</u>	<u>II</u>		<u>1</u>	<u>kāpņu telpa</u>	<u>18.70</u>							<u>18.70</u>	<u>3.60</u>
<u>3.11</u>			<u>2</u>	<u>māc. kabīnē</u>	<u>51.67</u>					<u>51.67</u>			
			<u>3</u>	<u>suvoļt. istaba</u>	<u>15.13</u>							<u>15.13</u>	
			<u>4</u>	<u>māc. kabīnē</u>	<u>51.09</u>					<u>51.09</u>			
			<u>5</u>	<u>holiporta</u>	<u>5.17</u>							<u>5.17</u>	
			<u>6</u>	<u>-"-</u>	<u>4.42</u>							<u>4.42</u>	
			<u>7</u>	<u>tualete</u>	<u>1.09</u>							<u>1.09</u>	
			<u>8</u>	<u>priekštelpa</u>	<u>1.01</u>							<u>1.01</u>	
			<u>9</u>	<u>māc. kabīnē</u>	<u>51.78</u>					<u>51.78</u>			
			<u>10</u>	<u>"</u>	<u>49.21</u>					<u>49.21</u>			
			<u>11</u>	<u>"</u>	<u>49.39</u>					<u>49.39</u>			
			<u>12</u>	<u>holiporta</u>	<u>5.07</u>							<u>5.07</u>	
			<u>13</u>	<u>tualete</u>	<u>0.98</u>							<u>0.98</u>	
			<u>14</u>	<u>priekštelpa</u>	<u>1.42</u>							<u>1.42</u>	
			<u>15</u>	<u>holiporta</u>	<u>6.58</u>							<u>6.58</u>	
			<u>16</u>	<u>māc. kabīnē</u>	<u>32.00</u>					<u>32.00</u>			
			<u>17</u>	<u>"</u>	<u>51.07</u>					<u>51.07</u>			
			<u>18</u>	<u>"</u>	<u>34.63</u>					<u>34.63</u>			
			<u>19</u>	<u>-</u>	<u>138.49</u>							<u>138.49</u>	
			<u>20</u>	<u>kāpņu telpa</u>	<u>19.17</u>							<u>19.17</u>	
				<u>Kopā :</u>	<u>588.07</u>					<u>370.84</u>		<u>217.23</u>	

PLĀNA EKSPLIKĀCIJA

Inv. lieta Nr. 1024

Celtni Nr. 1

Ludzas

rajons Ludza

pagasts

Pilsēta, ciemats

Blāumāja iela Nr. 4

kvartāls Nr. _____ grupa Nr. _____ grunts _____

Ieraksta datums	Stāvs	Dzīvokļu Nr.	Istabu Nr.	Istabu nosaukums	Laukums pēc iekšējiem izmēriem m ²						Istabas iekšējais augstums	
					ēkas kopējā platība	lielderīgā platība	tajā skaitā		māc. kabinets	palīglaukums		
							dzīvojamā platība ar apkuri	dzīvojamā platība bez apkures				
1	2	3	4	5	6	7	8	9	10	11	12	
	III		1	Kāpņu telpa	18.70					18.70		3.60
			2	māc. kabinets	67.64					67.64		
			3	---	51.34					51.34		
			4	LABORATORIJĀ	9.02						9.02	
			5	---	6.86					6.86		
			6	māc. kabinets	49.16					49.16		
			7	---	52.32					52.32		
			8	---	49.10					49.10		
			9	koridors	133.68						133.68	
			10	holikstars	9.37						9.37	
			11	priekštelpa	5.11						5.11	
			12	māc. kabinets	50.98					50.98		
			13	---	67.11					67.11		
			14	kāpņu telpa	19.17						19.17	
				kopā:	589.56					394.51	195.05	



PLĀNA EKSPLIKĀCIJA

Inv. lieta Nr. 1024

Cellnei Nr. 1

Ludza

rajons

pagasts

Pilsēta, ciemats

Ludza

Brūnmalis

ielas Nr.

4

kvartals Nr.

grupa Nr.

grunts

Ieraksta datums	Stāvs	Dzīvokļu Nr.	Istabu Nr.	Istabu nosaukums	Laukums pēc iekšējiem izmēriem m ²					Istabas iekšējais augstums	
					ēkas kopējā platība	lietderīgā platība	tajā skaitā		māc. kab.		palīglaukums
							dzīvojamā platība ar apkuri	dzīvojamā platība bez apkures			
1997.02.11	IV		1	noliktava	13,20					13,20	3,60
			2	māc. kabinets	16,80				16,80		
			3	- - -	32,84				32,84		
			4	noliktava	16,81					16,81	
			5	māc. kabinets	48,65				48,65		
			6	koridors	24,40					24,40	
			7	kāpņu telpa	19,17					19,17	
			8	zāle	239,38					239,38	5,0
			9	telpa	5,62					5,62	
			10	koridors	5,62					5,62	
			11	noliktava	9,24					9,24	3,60
			12	koridors	26,14					26,14	
			13	kāpņu telpa	18,70					18,70	
			14	koridors	3,34					3,34	
			15	laboratorija	13,02					13,02	
			16	māc. kabinets	33,73				33,73		
			17	- - -	66,51				66,51		
Kopā:					594,17				199,53	394,64	
PAVISTAM:					2521,10				1234,13	1286,97	

4

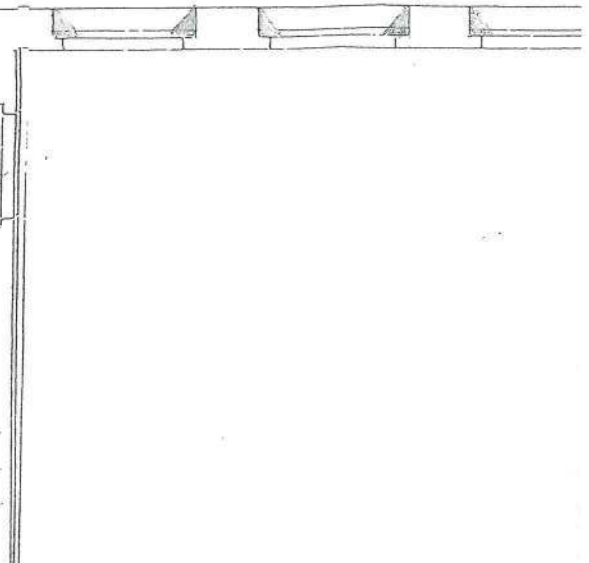
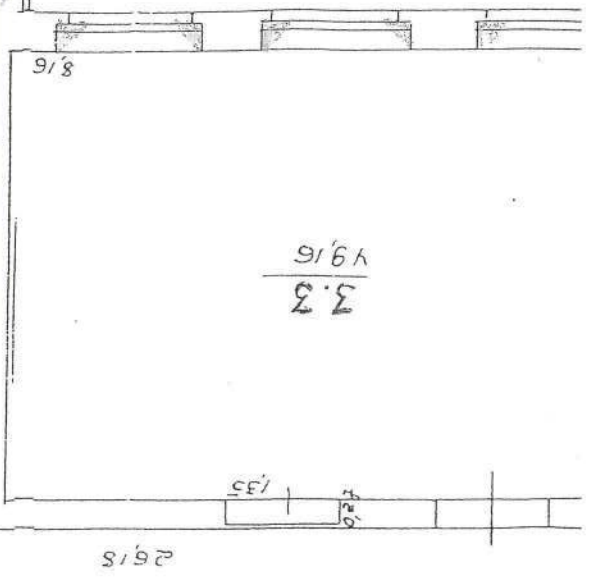
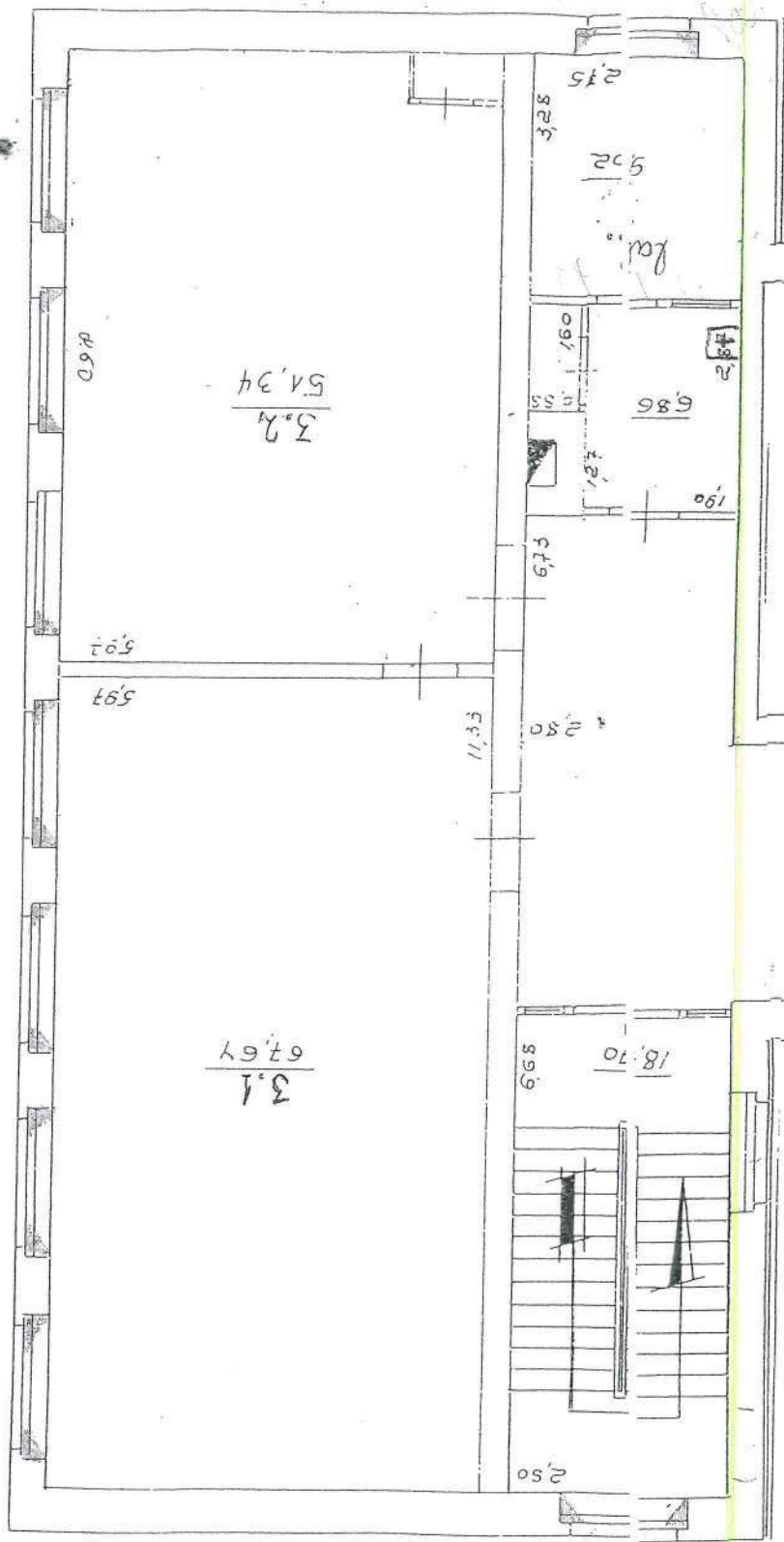

45

4.0
↓

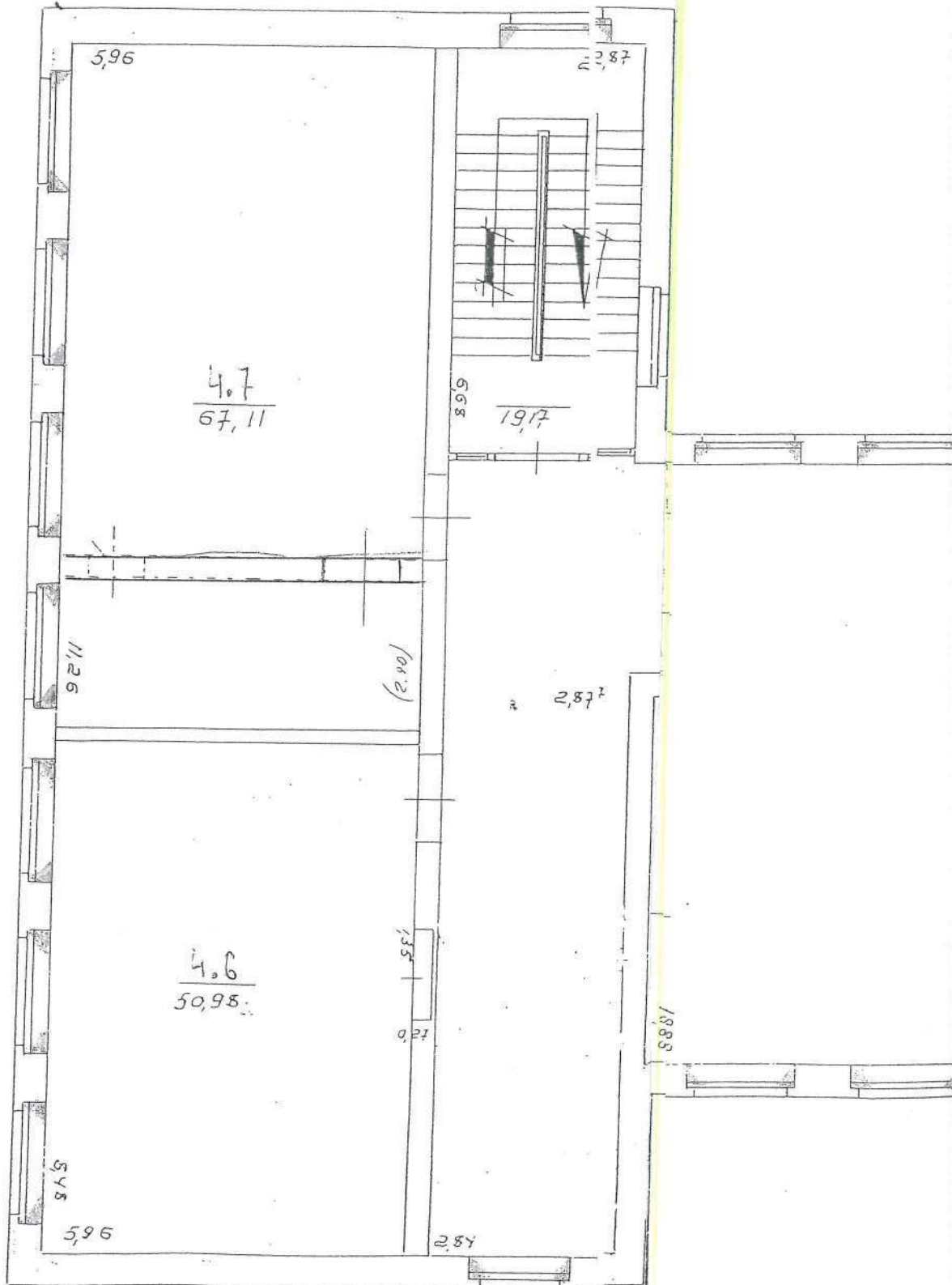

10/10/2019
M. J. J. J.

Blumina

97 1/1

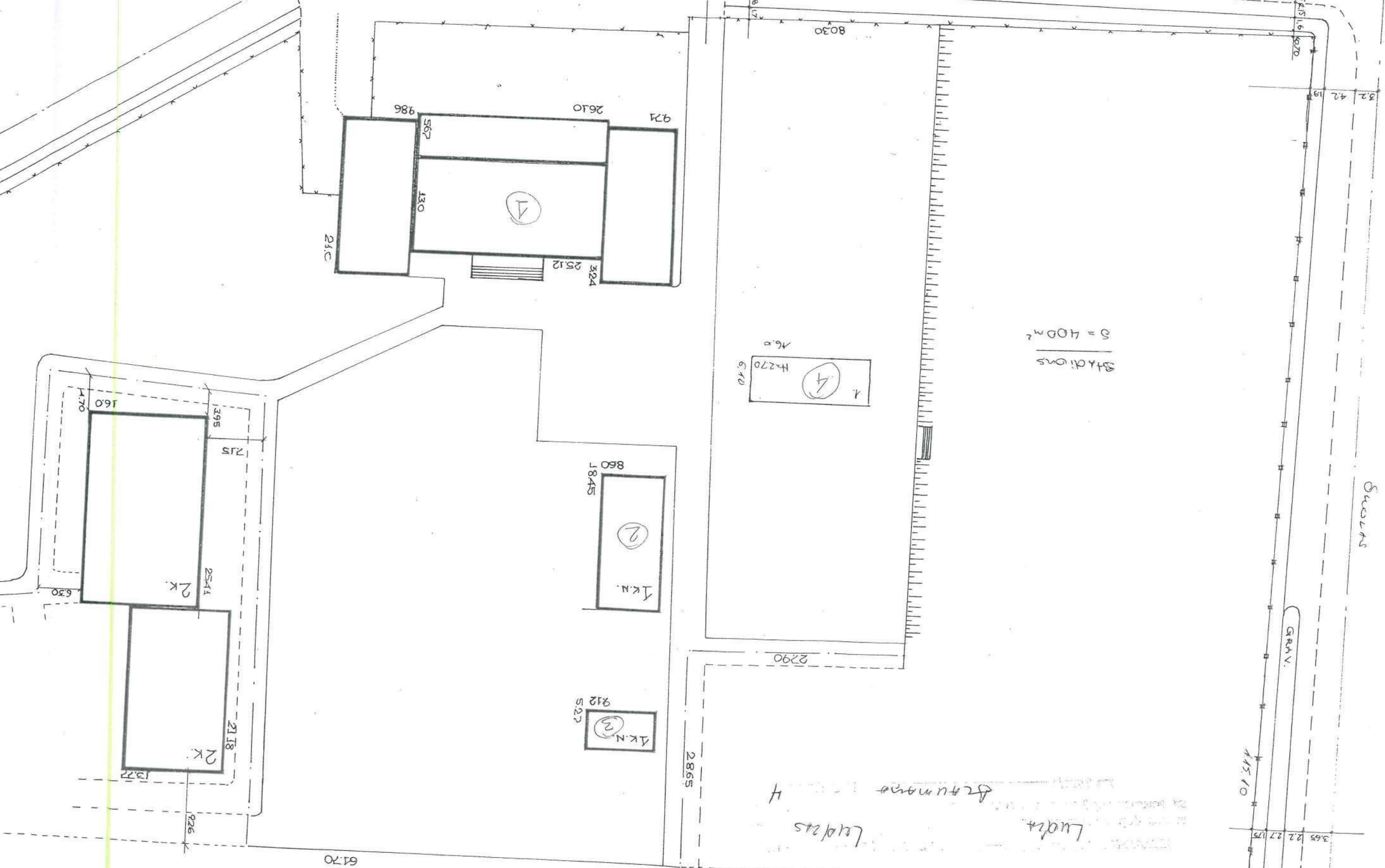
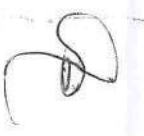

S = 400m²

Stazys

GRAV.

1
4
H=270
M=16.0
6.70

1k.N.
2
860
1845

1k.N.
3
912
527

Luclit
Blumina
Lep/215
H

6170

2865

2290

8030

2.9 18.2.8 17

3.25 15.6 16.70

3.2 4.2 1.9

115.10

3.65 2.2 2.7 1.75

2k.
2541
160
395
715
630

2k.
2118
1372

926

21c

986

567

2610

974



130

324

2512

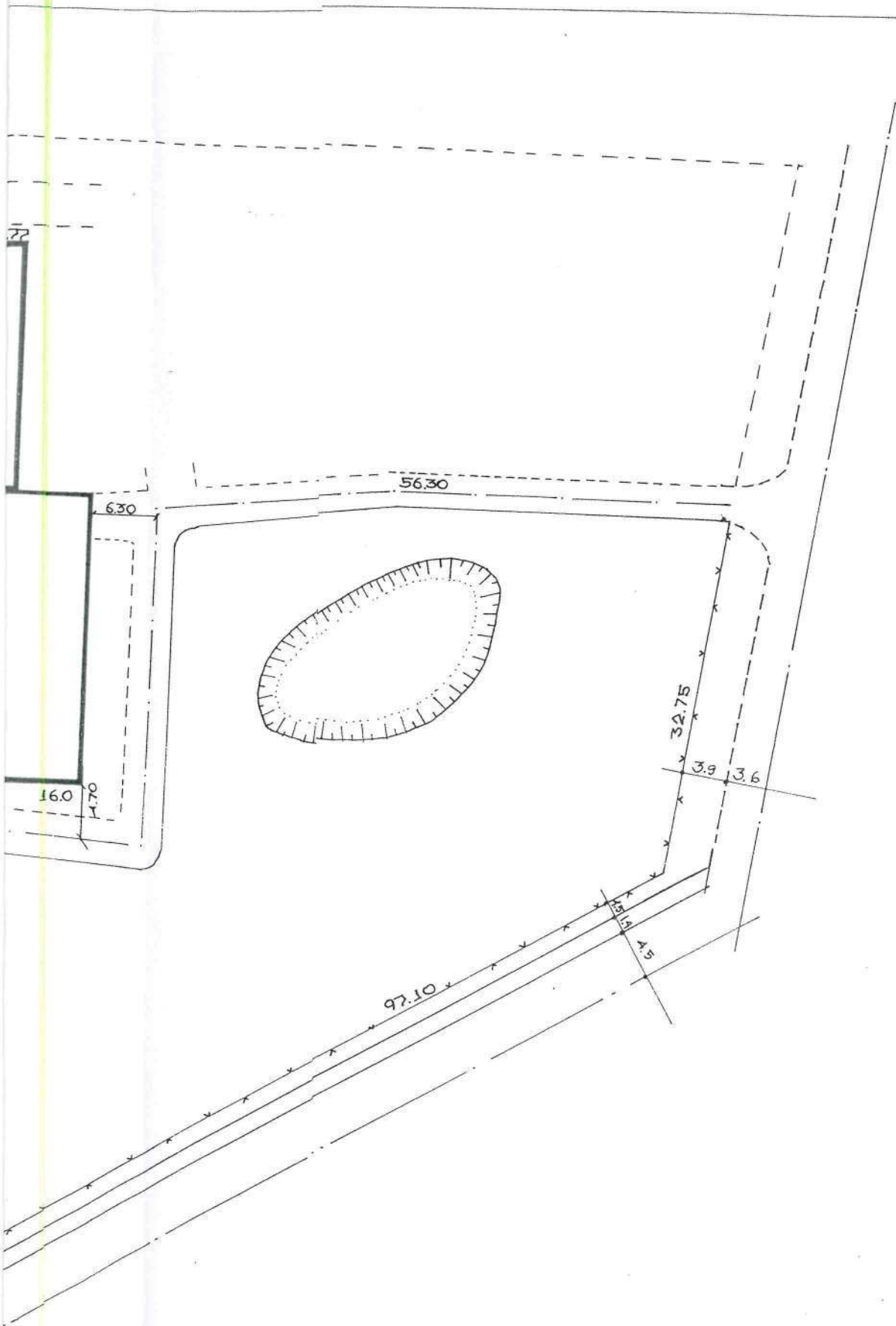

Handwritten signature or initials

Robežpunktu koordinātes
LKS-92 koordinātu sistēmā
Mēroga koeficients: 1.00022000

Nr.	X	Y
42	272458.04	728401.84
56	272519.40	728468.05
74	272533.65	728525.81
75	272535.81	728526.24
81	272554.37	728615.82
82	272440.73	728629.61
110	272412.47	728488.90
53	272472.48	728476.26
55	272467.19	728446.90
45	272438.77	728453.17
44	272424.77	728405.03

Zemes gabala
Izvietojums kvartālā

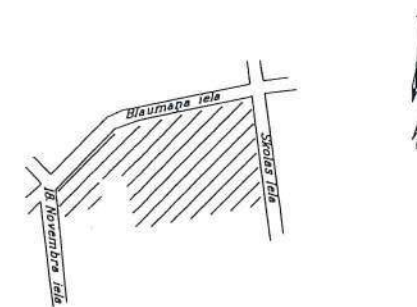

Platība - 19922 kv.m.

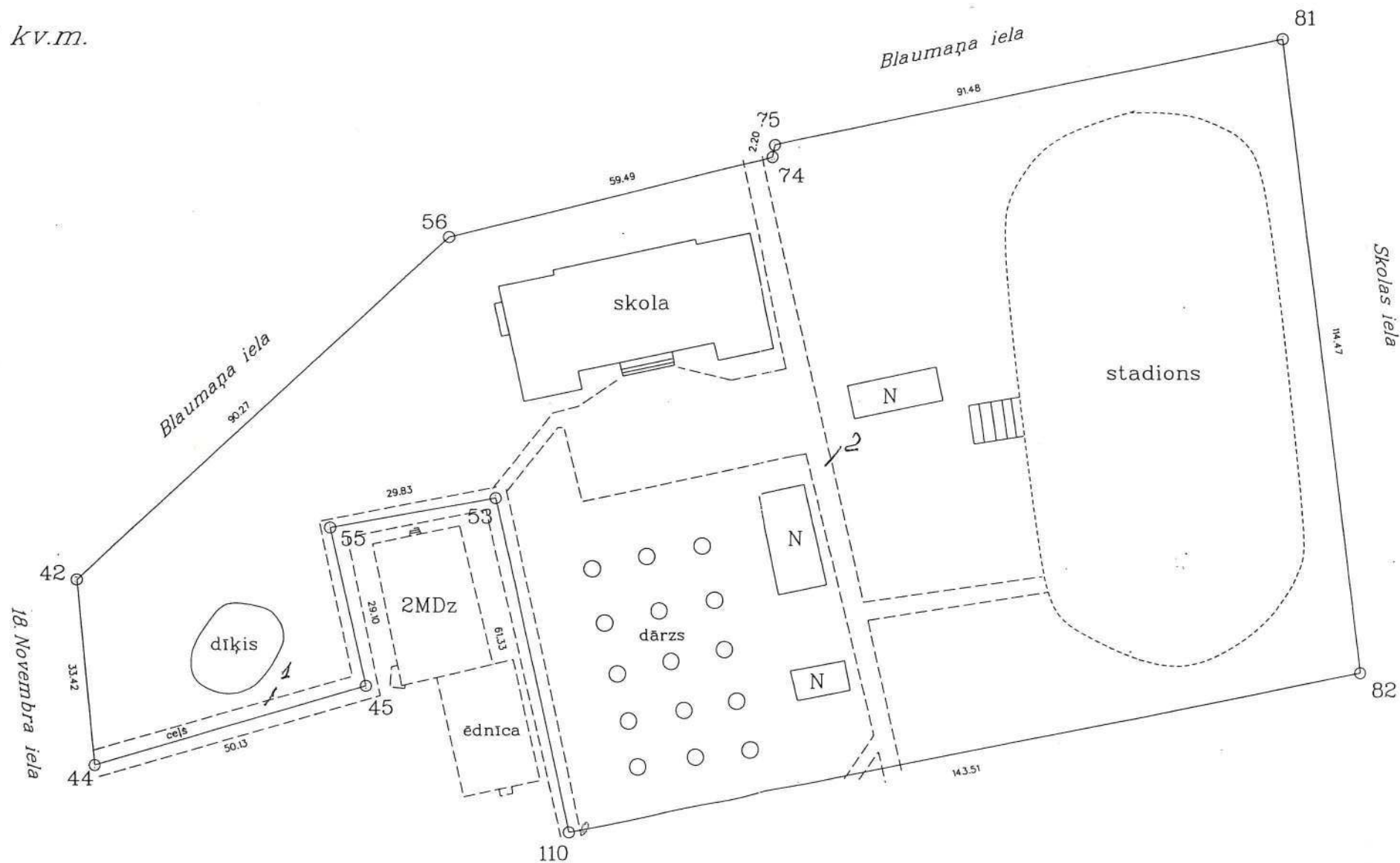

Aprūtinājumi:

1. servitūta ceļš - 170.0m
2. servitūta ceļš - 111.0m

MĒROGS 1:1000

Ludzā, Blaumaņa ielā Nr. 4

Valsts Zemes Dienests Rēzeknes reģionālās nodaļas nekustamā īpašuma formēšanas birojs Ludzā			
Vadītājs	D.Nagla	<i>[Signature]</i>	02.06.99
Uzmērīja	V.Stepkāns	<i>[Signature]</i>	02.06.99
Zīmēja	P.Stepkāne	<i>[Signature]</i>	03.06.99



Zemesgrāmatu apliecība

Ludzas rajona Ludzas pilsētas zemesgrāmatas nodaļums Nr. 1185

Ludzas pilsēta, Blaumaņa iela 4

Īpašuma apzīmējums kadastrā: 6801-006-0394

I.daļa 1. iedaļa			
Ier. Nr.	Nekustams īpašums, servitūti un reālnavas	Kopīp.dom.daļa	Platība, lielums
1.	Zemes gabals ar kadastra numuru 6801-006-0394.		19922 kvm
2.	Uz zemes gabala atrodas četrstāvu skolas ēka (saskaņā ar inventarizācijas dokumentiem liters Nr. 1), 3 palīgceltņi (saskaņā ar inventarizācijas dokumentiem liters Nr. 2; 3; 4) un būves (saskaņā ar inventarizācijas dokumentiem liters Nr. I, II). Žurnāla Nr. 647. Lēmuma dat. 06.03.2000. Tiesnesis: Elīna Volika		
II.daļa 1. iedaļa			
Ier. Nr.	Īpašnieks, dzimšanas gads, vieta, personas/nodokļu maksātāja kods, tiesību pamats	Domājamā daļa	Summa, par kādu iegūts īpašums(Ls)
1.	Īpašnieks: LUDZAS PILSĒTAS PAŠVALDĪBA, nodokļu maksātāja kods 90000017453.Īpašuma tiesības nostiprinātas uz visu īpašumu.	1	
2.	Pamats: 1991. gada 28. februāra Ludzas rajona TDP 19.sasaukuma 4.sesijas lēmums, 1991. gada 2. jūlija Ludzas rajona TDP izpildkomitejas rīkojums Nr.80-r. Žurnāla Nr. 647. Lēmuma dat. 06.03.2000. Tiesnesis: Elīna Volika		
III.daļa 1. iedaļa			
Ier. Nr.	Lietu tiesības, kas aprūtinā nekustamu īpašumu		Platība, lielums
1.	Atzīme - ceļa servitūts 1.5 m platumā un 170.0m garumā par labu zemes gabalam ar kadastra numuru 6801-006-0395.		
2.	Atzīme - ceļa servitūts 3.0m platumā un 111.0m garumā par labu zemes gabaliem ar kadastra numuriem 6801-006-0396 un 6801-006-0397.		
3.	Pamats: 2000. gada 28. februāra Ludzas pilsētas domes uzziņa Nr.1-21/259. Žurnāla Nr. 647. Lēmuma dat. 06.03.2000 Tiesnesis: Elīna Volika		

Žurnāla Nr. 647

Lēmuma datums: 06.03.2000

Kancelejas nodeva Ls 19.17 samaksāta

Zemesgrāmatu nodaļas tiesnesis

E.Volika



LATVIJAS REPUBLIKA

LUDZAS PILSĒTAS

Blaumaņa ielā Nr. 4

Zemes kadastra Nr. 6801-006-0394

ZEMES ROBEŽU PLĀNS

Robežas noteiktas atbilstoši LUDZAS PILSĒTAS ZEMES KOMISIJAS

1995. gada 21. decembra lēmumam Nr. 280

Plāns sastādīts pēc 1999. gada robežu ierādīšanas materiāliem mērogā 1 : 1000

Zemes kopplatība ir 19922 kv. m.

Zemes īpašums reģistrēts zemes grāmatu nodaļas

Ludza pilsētas zemes grāmatā

2000
199. gada "6" mācītā

Nodalījuma (folijas) Nr. 1185

Zemes grāmatu nodaļas tiesnese: [Signature] zemes nodaļa

VALSTS ZEMES DIENĒSTS
RĒZEKNES REĢIONĀLA NODAĻA

Nodaļas vadītāja
vietn.:

[Signature]

Z. Zepa

04. 06. 99.